LA PASSERELLE

10/12 ans du CM2 à la 5ème



La Passerelle est un **service dédié aux 10-13 ans**, du CM2 à la 5ème, qui permet la transition entre l'Ile aux Mômes et la Maison des Jeunes.
Dès leur passage en CM2, les enfants bénéficient d'un planning hebdomadaire d'animations grâce à la Passerelle. Des activités en commun avec la Maison des Jeunes sont organisées. Les jeunes bénéficient d'un animateur référent pour la semaine qui les suivra tout au long de la journée.

Le programme des animations

Une plaquette spécifique Passerelle, détaillant le programme des animations prévues pour les vacances de Noël est en ligne sur le site www.saint-berthevin.fr, rubrique Enfance / Jeunesse.
Accessible également en scannant le QR Code.

Déroulé de la journée

La passerelle est essentiellement présente sur la Maison des Jeunes.

- **Entre 7h et 9h30** : accueil à l'Ile aux Mômes
- **A partir de 9h45** : accueil à la Maison des Jeunes
- **Jusqu'à 12h** : activité à la Maison des Jeunes ou à l'extérieur
- **De 12h à 13h30** : déjeuner au restaurant scolaire La Forêt pour les enfants inscrits
- **A partir de 14h** : accueil et activité à la Maison des Jeunes ou à l'extérieur

👉 Vous pouvez venir chercher votre enfant à partir de 17h (sauf si votre enfant est autorisé à rentrer seul avec autorisation à remplir au préalable). L'horaire de fin peut varier en fonction des activités et des sorties.

Les inscriptions

Les inscriptions se font l'Espace Familles. accessible depuis le site www.saint-berthevin.fr.

Spécificité des sorties

Certaines sorties sont limitées en terme de place (en général 8). Si votre enfant est sur liste d'attente, il pourra néanmoins rester sur le site de la Maison des Jeunes.

FERMETURE EXCEPTIONNELLE

La Maison des Jeunes fermera exceptionnellement ses portes à 17h les 24 et 31 décembre
et sera fermée toute la journée les 25 décembre et 1er janvier.
Merci de votre compréhension et belles fêtes de fin d'année !

LA CROISÉE

64 avenue Saint-Exupéry
Saint-Berthevin

ACCUEIL
02.85.68.00.10
accueil.lacroisee@ville-saint-berthevin.fr

DIRECTION
Aurélien GAUDRÉ
aurelien.gaudre@ville-saint-berthevin.fr

RESPONSABLE ILE AUX MÔMES (3/11 ans)
Florian GAUTIER
ile.aux.momes@ville-saint-berthevin.fr
02.43.69.12.11

COORDINATION JEUNESSE (12/20 ans)
Justine BEAUDRIER
maison.des.jeunes@ville-saint-berthevin.fr



SAINT BERTHEVIN

Ile aux Mômes et Passerelle

VACANCES DE NOËL

Du 21 au 31 décembre 2026



INSCRIPTIONS
du vendredi 27 novembre
au vendredi 4 décembre 2026

Espace Familles



saint-berthevin.fr

ILE AUX MÔMES 3/9 ans de la PS au CM1)

Pour les vacances de Noël
Inscriptions sur l'Espace Familles
du 27 novembre au 4 décembre 2026.
Après la date du 4 décembre, les inscriptions ne seront plus possibles via votre espace personnel.
Il faudra contacter directement La Croisée au 02.85.68.00.10.
Annulation possible jusqu'au mardi 15 décembre pour les 2 semaines de vacances par mail à l'adresse accueil.lacroisee@ville-saint-berthevin.fr

INFORMATIONS ILE AUX MÔMES

Sorties
Lors des sorties (piscine, musée, parc…), nous emmenons tous les enfants, sauf si une tranche d'âge précisée dans cette plaquette n'est pas concernée. Il n'y a pas possibilité pour eux de rester sur la structure, sauf si le car est complet.

Lieux d'accueil des enfants
Compte tenu du nombre moins important d'enfants accueillis pendant les vacances de Noël, tous les enfants seront regroupés à l'Ile aux Mômes durant toute la journée.

Ouverture du portail principal
- Le matin, de 7h à 9h15
- Le midi, de 11h45 à 12h05 et de 13h30 à 13h45
- Le soir, de 16h45 à 19h.

CONTACTS PENDANT LES VACANCES SCOLAIRES

Direction
- Sem. 1, du 21 au 24 décembre : Lisa JOLIVET.
- Sem. 2, du 28 au 31 décembre : Florian GAUTIER

Coordonnées
Pendant les périodes de vacances scolaires, merci de nous contacter uniquement sur les numéros de l'Ile aux Mômes et non sur les numéros des accueils périscolaires.
Merci de votre compréhension.
- Tél. 07.62.55.01.78
- ile.aux.momes@ville-saint-berthevin.fr

FERMETURE EXCEPTIONNELLE

L'Ile aux Mômes fermera exceptionnellement ses portes
à 17h les 24 et 31 décembre
et sera fermée toute la journée les 25 décembre et 1er janvier.
Merci de votre compréhension et belles fêtes de fin d'année !

SEMAINE 1

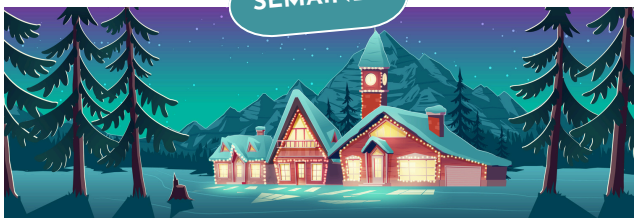

La forêt enchantée de Noël

Au coeur d'une forêt magique, une mystérieuse tempête a fait disparaître les 4 étoiles qui donnent vie à la magie de Noël. Depuis, les animaux sont tristes, les lutins ont perdu leur inspiration et le grand sapin ne brille plus...

Les enfants auront 4 jours pour partir à l'aventure, relever des défis et retrouver les étoiles magiques :
⭐ **L'étoile de l'amitié** : elle apporte la joie, l'entraide et la coopération.
⭐ **L'étoile de la créativité** : elle donne aux lutins l'imagination pour fabriquer des merveilles.
⭐ **L'étoile du courage** : elle permet de surmonter les obstacles et de relever tous les défis.
⭐ **L'étoile du partage** : elle rassemble les habitants et fait renaître l'esprit de Noël.

Ensemble, aidons les habitants de la forêt à retrouver leurs étoiles et faisons renaître la magie de Noël ! ✨

Ho ho ho!

LES TEMPS FORTS

Pour les 7/9 ans
- Lundi 21 décembre (apm)

ATELIER CUISINE avec l'AFLEC.
Réalisation de pop cakes, roses des sables et mendiants (pour les enfants du CE1 au CM1)
👉 *Places limitées*
👉 *Inscriptions sur l'Espace Familles*

Pour tous
- Mercredi 23 décembre (journée)

SORTIE À KAMPUS 137
Parc de loisirs en intérieur à Crévin (35)
👉 *Prévoir 1 paire de chaussettes*

SEMAINE 2



3, 2, 1… En route vers la nouvelle année !

Catastrophe à l'accueil de loisirs ! La grande horloge du Nouvel An s'est arrêtée…
Pour relancer le compte à rebours, les enfants devront relever quatre jours de défis, de découvertes et d'aventures !

🪄 **Jour 1 – Mystères et illusions** : place à la magie avec un spectacle plein de surprises et d'émerveillement !
🎬 **Jour 2 – Créativité et meilleurs vœux** : place à l'imagination avec la création de différents supports pour célébrer la nouvelle année : petites vidéos, messages, cartes de vœux et autres créations originales à partager !
⛸️ **Jour 3 – Sensations et aventures** : sortie à la patinoire pour les plus grands et au parc de jeux pour les plus petits.
🎆 **Jour 4 – Le grand rendez-vous du 31 décembre** : ateliers créatifs, décorations, jeux et animations festives rythmeront cette journée spéciale pour préparer la fête et remettre notre horloge en marche !

🥳 Ensemble, célébrons l'arrivée de la nouvelle année dans la joie, la bonne humeur et la convivialité !

LES TEMPS FORTS

Pour tous
- Lundi 28 décembre (matin)

SPECTACLE DE MAGIE

ho ho ho

Pour les 3/6 ans
- Mardi 29 décembre (matin)

ANIMATION avec la médiathèque.
Court-métrage sur l'hiver et lecture de contes.
- Mercredi 30 décembre (matin)

SORTIE AU MONKY à Laval.

Pour les 7/9 ans
- Mercredi 30 décembre (journée)

SORTIE À LA PATINOIRE LE BLIZZ à Rennes
👉 *Prévoir 1 paire de chaussettes épaisses et une seconde de rechange, des gants et une tenue confortable*